

Investor:

	Statutární město Liberec náměstí Dr. E. Beneše 1/1, Liberec 1 - Staré město 460 01, Liberec IČO: 002 62 978
---	--

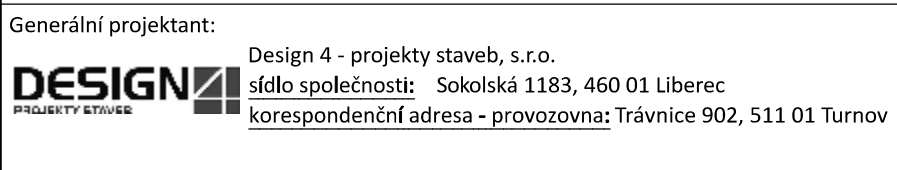

Místo stavby: p.č. 1715/8, k. ú. Rochlice [682314]
Burianova, č. p. 1070/8b, 460 01, Liberec, Česko

Stupeň dokumentace: Zjednodušená dokumentace stavby (Pasport stavby)

Odpovědný projektant: Kristýna Cestrová

Název stavby:	Pasportizace BD Burianova 1070, Liberec
---------------	---

Název dokumentu : Zjednodušená výkresová dokumentace

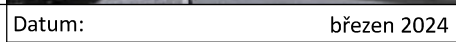

Autorizace:	Paré č.:
-------------	----------

Číslo dokumentu: D	Měřítko:
---------------------------	----------

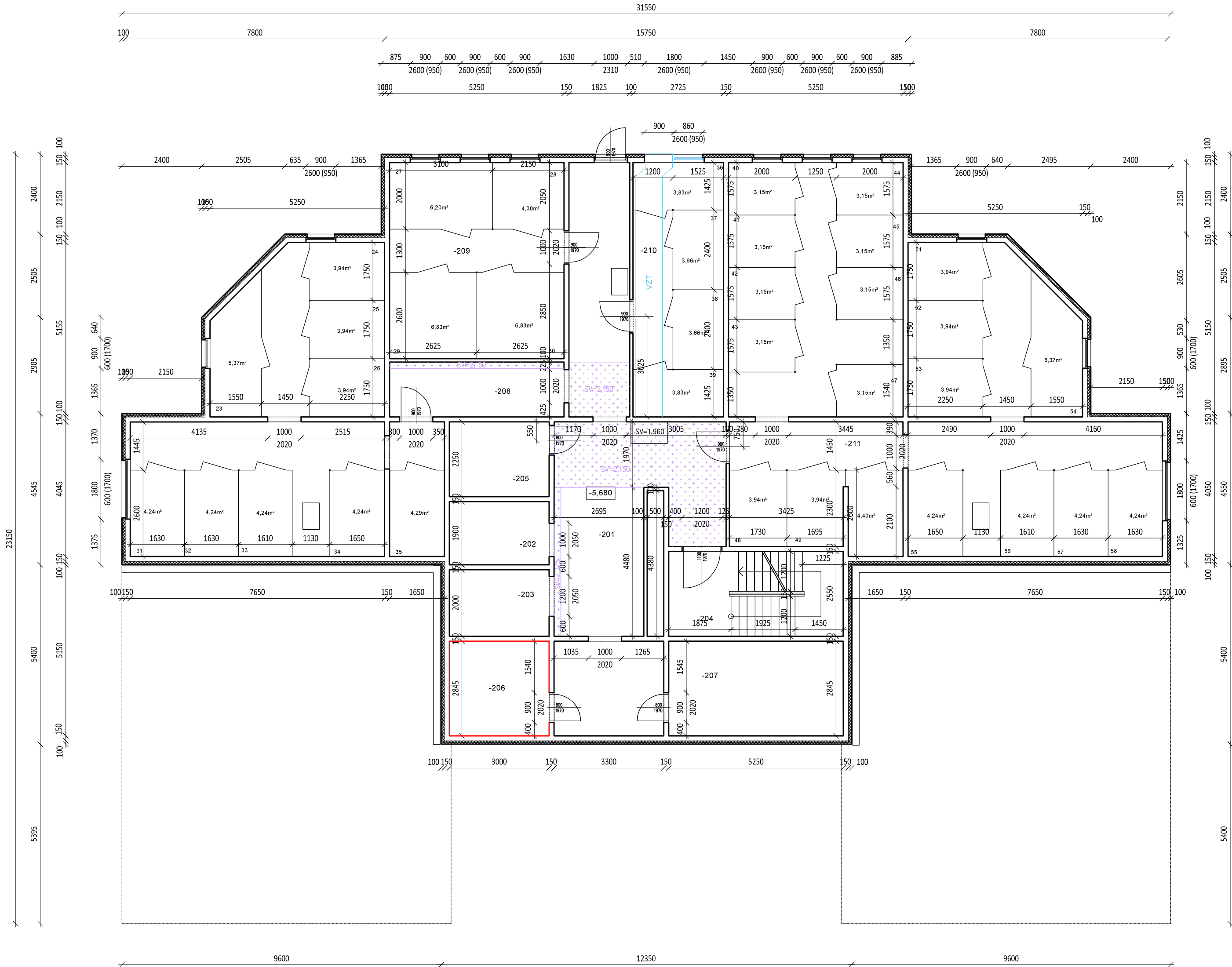



LEGENDA UČELÍ MÍSTNOSTI			
ROZMĚRY (NÁZEV MÍSTNOSTI)	PLOCHA (m²)	PODLAHA	POZVÁMKA
-201 CHODBA	51,58	CEMENTOVÝ POTER	POLYESTR. NÁTER
-202 VÝTAH	5,88	CEMENTOVÝ POTER	POLYESTR. NÁTER
-203 VÝTAH	8,00	CEMENTOVÝ POTER	POLYESTR. NÁTER
-204 SCHODIŠTĚ	13,38	PRYŽELINOLIT SUPER	PVC SOKL A ROKOVNÍK
-205 STROJOVNA VÝTAHU	6,78	CEMENTOVÝ POTER	POLYESTR. NÁTER
-206 SKLAD	8,10	CEMENTOVÝ POTER	POLYESTR. NÁTER
-207 SKLAD NÁBYTKU	14,96	CEMENTOVÝ POTER	POLYESTR. NÁTER
-208 SKLEPÝ	42,74	CEMENTOVÝ POTER	POLYESTR. NÁTER
-209 SKLEPÝ	30,96	CEMENTOVÝ POTER	POLYESTR. NÁTER
-210 SKLEPÝ	20,84	CEMENTOVÝ POTER	POLYESTR. NÁTER
-211 SKLEPÝ	110,08	CEMENTOVÝ POTER	POLYESTR. NÁTER
342,14			

BNŽENÝ PODHLAD



PŮVODNÍ STAV

NOVÝ STAV

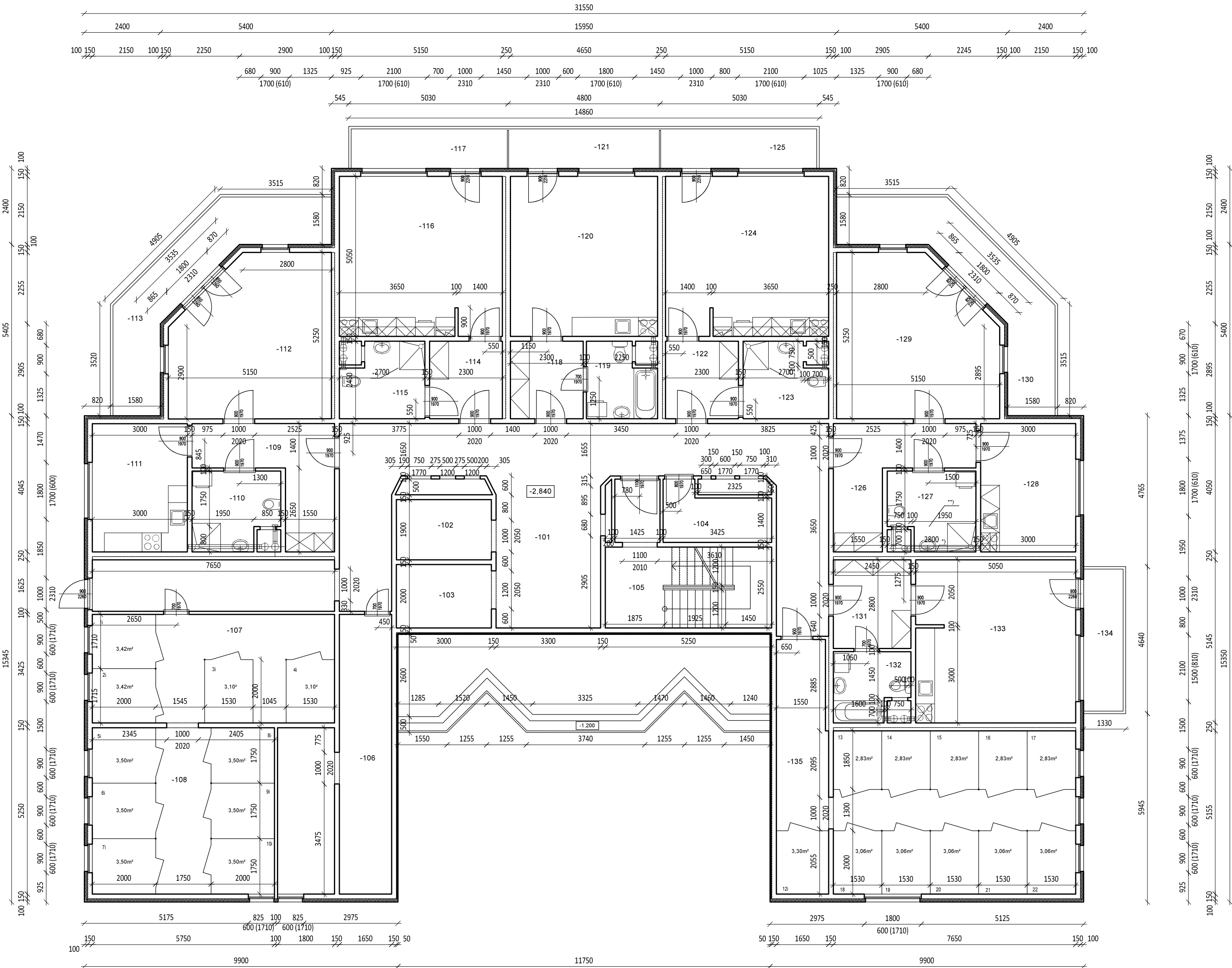
Investor:		<div></div> Statutární město Liberec náměstí Dr. E. Beneše 1/1, Liberec 1 - Staré město 460 01, Liberec IČO: 002 62 978		<div></div>
Generální projektant:		<div></div> Design 4 - projekty staveb, s.r.o. sídlo společnosti: Sokolská 1183, 460 01 Liberec korespondenční adresa - provozovna: Trávnice 902, 511 01 Turnov		
Místo stavby:		p.č. 1715/8, k. ú. Rochlice [682314] Burianova, č. p. 1070/8b, 460 01, Liberec, Česko		
Kraj:		Liberecký kraj		
Stupeň dokumentace:		Zjednodušená dokumentace stavby (Pasport stavby)		
Odpovědný projektant:		Kristýna Cestrová		
Název stavby:		Pasportizace BD Burianova 1070, Liberec		
Stavební objekt:		BD Burianova 1070, Liberec		
Část dokumentace:		D.1		
Název dokumentu :		Půdorys 2. PP		
Datum:		březen 2024		
Číslo zakázky:		2406		
Autorizace:		Paré č.:		
Číslo dokumentu:		Měřítko:		
02		1:100		



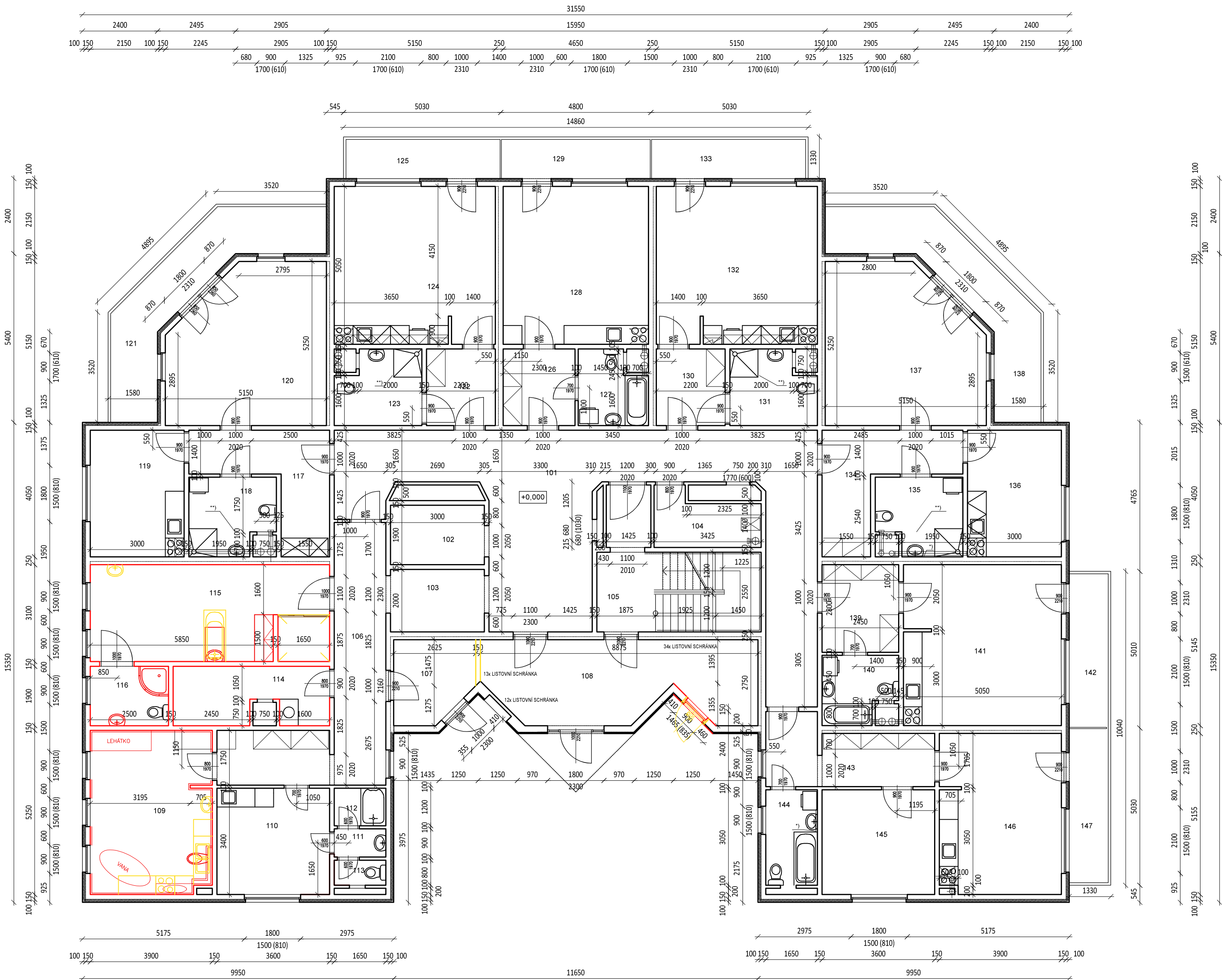

LEGENDA ÚČELU MÍSTNOSTI				
OZNAČENÍ	NÁZEV MÍSTNOSTI	PLOCHA [m²]	PODLAŽNÍ	POZNÁMKA
-101	CHODBA	68,79	PVC PODLAHA	PVC BOHL
-102	VÝTAH	3,09	-	-
-103	VÝTAH	6,05	-	-
-104	SKLEP PRO MOBIL	5,44	CEMENTOVÝ POTER	POLYSTYREN BARVA
-105	SKLODÍSTĚ	15,30	PRŮTŽELNOSTI BUPER	PVC BOHL A ROHOVNÍK
-106	PŘESNÁŽ STANICE	12,18	CEMENTOVÝ POTER	POLYSTYREN BARVA
-107	SKLEP	29,29	CEMENTOVÝ POTER	POLYSTYREN BARVA
-108	SKLEP	30,18	CEMENTOVÝ POTER	POLYSTYREN BARVA
-109	PŘEDSÍŇ	10,40	PVC DOPLAŠT KOLOR	PVC BOHL
-110	KOUPELNA + VÍC	6,45	KERAMICKÁ GLAZURA	OBKLAD V=200mm
-111	KUCHYŇ	12,03	PVC DOPLAŠT KOLOR	PVC BOHL
-112	OSTATNÍ POKOJ	24,25	PVC DOPLAŠT KOLOR	PVC BOHL
-113	BALKON	12,88	OSTERKA FORTTEBAK	PVC BOHL
-114	PŘEDSÍŇ	6,38	PVC DOPLAŠT KOLOR	PVC BOHL
-115	KOUPELNA + VÍC	6,18	KERAMICKÁ GLAZURA	OBKLAD V=200mm
-116	OSTATNÍ KUCHYŇ	25,90	PVC DOPLAŠT KOLOR	PVC BOHL
-117	BALKON	7,38	OSTERKA FORTTEBAK	PVC BOHL
-118	PŘEDSÍŇ	5,83	PVC DOPLAŠT KOLOR	PVC BOHL
-119	KOUPELNA + VÍC	6,83	KERAMICKÁ GLAZURA	OBKLAD V=200mm
-120	OSTATNÍ KUCHYŇ	23,48	PVC DOPLAŠT KOLOR	PVC BOHL
-121	BALKON	1,01	OSTERKA FORTTEBAK	PVC BOHL
-122	PŘEDSÍŇ	6,38	PVC DOPLAŠT KOLOR	PVC BOHL
-123	KOUPELNA + VÍC	6,18	KERAMICKÁ GLAZURA	OBKLAD V=200mm
-124	OSTATNÍ KUCHYŇ	25,90	PVC DOPLAŠT KOLOR	PVC BOHL
-125	BALKON	1,01	OSTERKA FORTTEBAK	PVC BOHL
-126	PŘEDSÍŇ	10,40	PVC DOPLAŠT KOLOR	PVC BOHL
-127	KOUPELNA + VÍC	6,45	KERAMICKÁ GLAZURA	OBKLAD V=200mm
-128	KUCHYŇ	12,03	PVC DOPLAŠT KOLOR	PVC BOHL
-129	OSTATNÍ POKOJ	24,25	PVC DOPLAŠT KOLOR	PVC BOHL
-130	BALKON	12,88	OSTERKA FORTTEBAK	PVC BOHL
-131	PŘEDSÍŇ	6,88	PVC DOPLAŠT KOLOR	PVC BOHL
-132	KOUPELNA + VÍC	6,83	KERAMICKÁ GLAZURA	OBKLAD V=200mm
-133	OSTATNÍ KUCHYŇ	25,90	PVC DOPLAŠT KOLOR	PVC BOHL
-134	BALKON	6,94	OSTERKA FORTTEBAK	PVC BOHL
-135	SKLEP	15,77	CEMENTOVÝ POTER	POLYSTYREN BARVA

Investor:		 <div>Statutární město Liberec náměstí Dr. E. Beneše 1/1, Liberec 1 - Staré město 460 01, Liberec IČO: 002 62 978</div>			
Generální projektant:		 <div>Design 4 - projekty staveb, s.r.o. sídlo společnosti: Sokolská 1183, 460 01 Liberec korespondenční adresa - provozovna: Trávnice 902, 511 01 Turnov</div>			
Místo stavby:		p.č. 1715/8, k. ú. Rochlice [682314] Burianova, č. p. 1070/8b, 460 01, Liberec, Česko		Datum: březen 2024	
Kraj:		Liberecký kraj		Číslo zakázky: 2406	
Stupeň dokumentace:		Zjednodušená dokumentace stavby (Pasport stavby)		Autorizace: Paré č.:	
Odpovědný projektant:		Kristýna Cestrová			
Název stavby:		Pasportizace BD Burianova 1070, Liberec			
Stavební objekt:		BD Burianova 1070, Liberec			
Část dokumentace:		D.1			
Název dokumentu :		Půdorys 1. PP		Číslo dokumentu: Měřítko:	
				03 1:100	



LEGENDA UČELU MÍSTNOSTI			
ČÍSLO	NÁZEV MÍSTNOSTI	PLOCHA [m²]	PODLAŽÍ
101	CHODBA	53,59	KERAMICKÁ DLÁŽBA
102	VÝTĚH	5,89	-
103	VÝTĚH	6,90	-
104	ÚKLID	5,44	KERAMICKÁ DLÁŽBA
105	SCHODIŠTĚ	16,30	PRV. ZVLNĚNÝ SUPR.
106	CHODBA	29,39	KERAMICKÁ DLÁŽBA
107	CHODBA	29,10	KERAMICKÁ DLÁŽBA
108	CHODBA	29,10	KERAMICKÁ DLÁŽBA
109	CHODBA	29,10	KERAMICKÁ DLÁŽBA
110	CHODBA	29,10	KERAMICKÁ DLÁŽBA
111	CHODBA	29,10	KERAMICKÁ DLÁŽBA
112	CHODBA	29,10	KERAMICKÁ DLÁŽBA
113	CHODBA	29,10	KERAMICKÁ DLÁŽBA
114	CHODBA	29,10	KERAMICKÁ DLÁŽBA
115	CHODBA	29,10	KERAMICKÁ DLÁŽBA
116	CHODBA	29,10	KERAMICKÁ DLÁŽBA
117	CHODBA	29,10	KERAMICKÁ DLÁŽBA
118	CHODBA	29,10	KERAMICKÁ DLÁŽBA
119	CHODBA	29,10	KERAMICKÁ DLÁŽBA
120	CHODBA	29,10	KERAMICKÁ DLÁŽBA
121	CHODBA	29,10	KERAMICKÁ DLÁŽBA
122	CHODBA	29,10	KERAMICKÁ DLÁŽBA
123	CHODBA	29,10	KERAMICKÁ DLÁŽBA
124	CHODBA	29,10	KERAMICKÁ DLÁŽBA
125	CHODBA	29,10	KERAMICKÁ DLÁŽBA
126	CHODBA	29,10	KERAMICKÁ DLÁŽBA
127	CHODBA	29,10	KERAMICKÁ DLÁŽBA
128	CHODBA	29,10	KERAMICKÁ DLÁŽBA
129	CHODBA	29,10	KERAMICKÁ DLÁŽBA
130	CHODBA	29,10	KERAMICKÁ DLÁŽBA
131	CHODBA	29,10	KERAMICKÁ DLÁŽBA
132	CHODBA	29,10	KERAMICKÁ DLÁŽBA
133	CHODBA	29,10	KERAMICKÁ DLÁŽBA
134	CHODBA	29,10	KERAMICKÁ DLÁŽBA
135	CHODBA	29,10	KERAMICKÁ DLÁŽBA
136	CHODBA	29,10	KERAMICKÁ DLÁŽBA
137	CHODBA	29,10	KERAMICKÁ DLÁŽBA
138	CHODBA	29,10	KERAMICKÁ DLÁŽBA
139	CHODBA	29,10	KERAMICKÁ DLÁŽBA
140	CHODBA	29,10	KERAMICKÁ DLÁŽBA
141	CHODBA	29,10	KERAMICKÁ DLÁŽBA
142	CHODBA	29,10	KERAMICKÁ DLÁŽBA
143	CHODBA	29,10	KERAMICKÁ DLÁŽBA
144	CHODBA	29,10	KERAMICKÁ DLÁŽBA
145	CHODBA	29,10	KERAMICKÁ DLÁŽBA
146	CHODBA	29,10	KERAMICKÁ DLÁŽBA
147	CHODBA	29,10	KERAMICKÁ DLÁŽBA



POVODNÍ STAV
NOVÝ STAV

Investor:		 Statutární město Liberec náměstí Dr. E. Beneše 1/1, Liberec 1 - Staré město 460 01, Liberec IČO: 002 62 978	
Generální projektant:		 Design 4 - projekty staveb, s.r.o. sídlo společnosti: Sokolská 1183, 460 01 Liberec korespondenční adresa - provozovna: Trávnice 902, 511 01 Turnov	
Místo stavby:		p.č. 1715/8, k. ú. Rochlice [682314] Burianova, č. p. 1070/8b, 460 01, Liberec, Česko	
Kraj:		Liberecký kraj	
Stupeň dokumentace:		Zjednodušená dokumentace stavby (Pasport stavby)	
Odpovědný projektant:		Kristýna Cestrová	
Název stavby:		Pasportizace BD Burianova 1070, Liberec	
Stavební objekt:		BD Burianova 1070, Liberec	
Část dokumentace:		D.1	
Název dokumentu :		Půdorys 1. NP	
Datum:		březen 2024	
Číslo zakázky:		2406	
Autorizace:		Paré č.:	
Číslo dokumentu:		Měřítko:	
04		1:100	

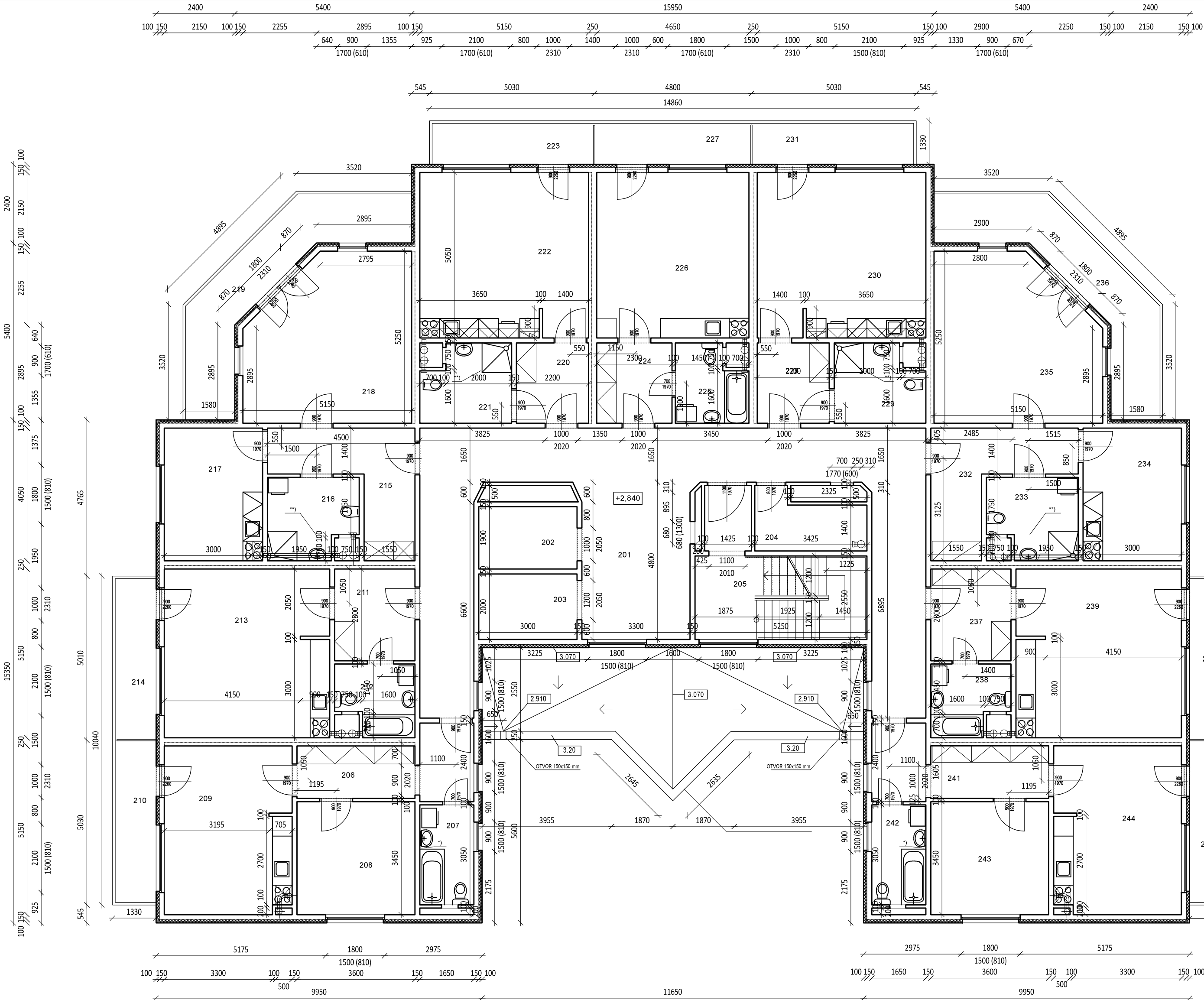



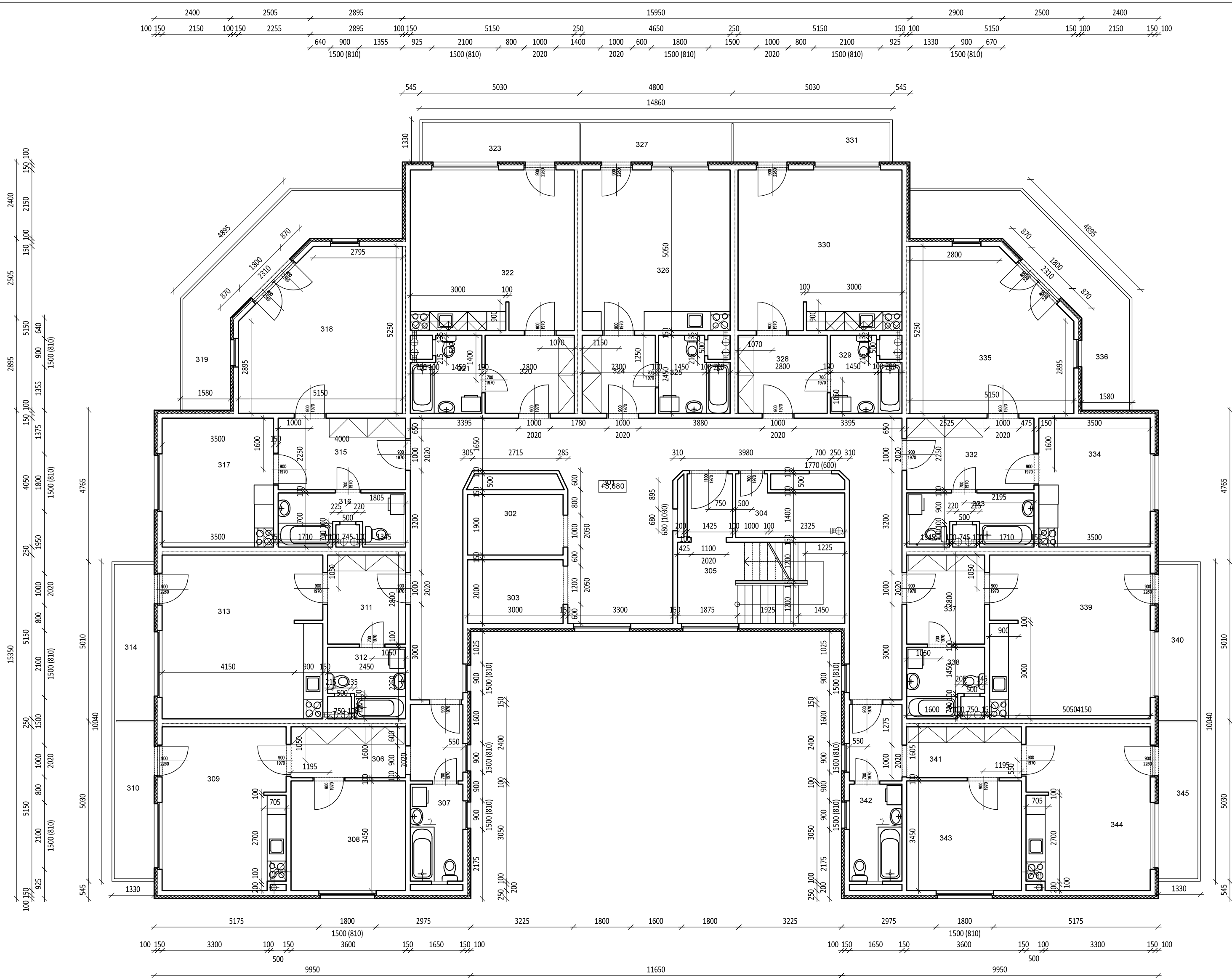

LEGENDA ÚČELU MÍSTNOSTI				
OZNAČENÍ	NAZEV MÍSTNOSTI	PLOCHA [m²]	PODLAŽKA	POZNÁMKA
201	CHODBA	62.83	PVC POLIAK	PVC SOUL
202	TOILET	8.89		
203	KUCHYŇ	8.00		
204	KOJENÁ	5.44	PVC POLIAK	PVC SOUL
205	CHODIŠTĚ	10.30	PRVČ ZLUMULIT SUPER	PVC SOUL A BOKOVNÍ
206	PŘEDSÍNĚ	10.30	PVC IZOPLAST KOLOR	PVC SOUL
207	KOUPELNA + WC	6.00	KERAMICKÁ DLAŽBA	OBKLAD V1000mm
208	LOŽNICE	12.05	PVC IZOPLAST KOLOR	PVC SOUL
209	OBÝTNÍ KUCHYŇ	10.01	PVC IZOPLAST KOLOR	PVC SOUL
210	BALCÓN	6.04	ETERIKA FORTESBAK	
211	PŘEDSÍNĚ	6.88	PVC IZOPLAST KOLOR	PVC SOUL
212	KOUPELNA + WC	6.83	KERAMICKÁ DLAŽBA	OBKLAD V1000mm
213	OBÝTNÍ KUCHYŇ	25.90	PVC IZOPLAST KOLOR	PVC SOUL
214	BALCÓN	6.04	ETERIKA FORTESBAK	
215	PŘEDSÍNĚ	10.40	PVC IZOPLAST KOLOR	PVC SOUL
216	KOUPELNA + WC	6.45	KERAMICKÁ DLAŽBA	OBKLAD V1000mm
217	KUCHYŇ	10.13	PVC IZOPLAST KOLOR	PVC SOUL
218	OBYVACÍ PROSTOR	24.25	PVC IZOPLAST KOLOR	PVC SOUL
219	BALCÓN	10.86	ETERIKA FORTESBAK	
220	PŘEDSÍNĚ	6.39	PVC IZOPLAST KOLOR	PVC SOUL
221	KOUPELNA + WC	6.18	KERAMICKÁ DLAŽBA	OBKLAD V1000mm
222	OBÝTNÍ KUCHYŇ	25.90	PVC IZOPLAST KOLOR	PVC SOUL
223	BALCÓN	1.38	ETERIKA FORTESBAK	
224	PŘEDSÍNĚ	5.83	PVC IZOPLAST KOLOR	PVC SOUL
225	KOUPELNA + WC	6.83	KERAMICKÁ DLAŽBA	OBKLAD V1000mm
226	OBÝTNÍ KUCHYŇ	23.48	PVC IZOPLAST KOLOR	PVC SOUL
227	BALCÓN	1.71	ETERIKA FORTESBAK	
228	PŘEDSÍNĚ	6.39	PVC IZOPLAST KOLOR	PVC SOUL
229	KOUPELNA + WC	6.18	KERAMICKÁ DLAŽBA	OBKLAD V1000mm
230	OBÝTNÍ KUCHYŇ	25.90	PVC IZOPLAST KOLOR	PVC SOUL
231	BALCÓN	1.38	ETERIKA FORTESBAK	
232	PŘEDSÍNĚ	10.40	PVC IZOPLAST KOLOR	PVC SOUL
233	KOUPELNA + WC	6.45	KERAMICKÁ DLAŽBA	OBKLAD V1000mm
234	KUCHYŇ	10.13	PVC IZOPLAST KOLOR	PVC SOUL
235	OBYVACÍ PROSTOR	24.25	PVC IZOPLAST KOLOR	PVC SOUL
236	BALCÓN	10.86	ETERIKA FORTESBAK	
237	PŘEDSÍNĚ	6.88	PVC IZOPLAST KOLOR	PVC SOUL
238	KOUPELNA + WC	6.83	KERAMICKÁ DLAŽBA	OBKLAD V1000mm
239	OBÝTNÍ KUCHYŇ	25.90	PVC IZOPLAST KOLOR	PVC SOUL
240	BALCÓN	1.04	ETERIKA FORTESBAK	
241	PŘEDSÍNĚ	10.30	PVC IZOPLAST KOLOR	PVC SOUL
242	KOUPELNA + WC	6.03	KERAMICKÁ DLAŽBA	OBKLAD V1000mm
243	LOŽNICE	10.05	PVC IZOPLAST KOLOR	PVC SOUL
244	OBÝTNÍ KUCHYŇ	20.01	PVC IZOPLAST KOLOR	PVC SOUL
245	BALCÓN	1.04	ETERIKA FORTESBAK	
		561.33		

Investor:		 <div>Statutární město Liberec náměstí Dr. E. Beneše 1/1, Liberec 1 - Staré město IČO: 002 62 978</div>			
Generální projektant:		 <div>Design 4 - projekty staveb, s.r.o. sídlo společnosti: Sokolská 1183, 460 01 Liberec korespondenční adresa - provozovna: Trávnice 902, 511 01 Turnov</div>			
Místo stavby:		p.č. 1715/8, k. ú. Rochlice [682314] Burianova, č. p. 1070/8b, 460 01, Liberec, Česko			
Kraj:		Liberecký kraj			
Stupeň dokumentace:		Zjednodušená dokumentace stavby (Pasport stavby)		Datum: březen 2024	
Odpovědný projektant:		Kristýna Cestrová		Číslo zakázky: 2406	
Název stavby:		Pasportizace BD Burianova 1070, Liberec		Autorizace:	
Stavební objekt:		BD Burianova 1070, Liberec		Paré č.:	
Část dokumentace: D.1					
Název dokumentu : Půdorys 2. NP				Číslo dokumentu: 05	
				Měřítko: 1:100	



LEGENDA ÚČELU MÍSTNOSTI			
ČÍSLO	NÁZEV MÍSTNOSTI	PLOCHA [m²]	PLOCHA
301	CHODBA	62,83	PVC POLKAK
302	KUCHYŇ	5,59	PVC POLKAK
303	KUCHYŇ	6,00	PVC POLKAK
304	KUCHYŇ	5,44	PVC POLKAK
305	LOŽNICE	11,32	PVC POLKAK
306	KUCHYŇ	10,30	PVC POLKAK
307	KUCHYŇ + VÍC	5,03	KERAMICKÁ GLAZURA
308	LOŽNICE	12,08	PVC POLKAK
309	KUCHYŇ	4,83	PVC POLKAK
310	BALCON	6,04	ETERNA FORTEBAK
311	KUCHYŇ	6,00	PVC POLKAK
312	KUCHYŇ + VÍC	4,83	KERAMICKÁ GLAZURA
313	KUCHYŇ	25,00	PVC POLKAK
314	BALCON	6,04	ETERNA FORTEBAK
315	KUCHYŇ	6,00	PVC POLKAK
316	KUCHYŇ + VÍC	5,00	KERAMICKÁ GLAZURA
317	KUCHYŇ	15,08	PVC POLKAK
318	KUCHYŇ	24,25	PVC POLKAK
319	BALCON	15,65	ETERNA FORTEBAK
320	KUCHYŇ	15,65	PVC POLKAK
321	KUCHYŇ + VÍC	5,00	KERAMICKÁ GLAZURA
322	KUCHYŇ	23,46	PVC POLKAK
323	BALCON	6,04	ETERNA FORTEBAK
324	KUCHYŇ	5,83	PVC POLKAK
325	KUCHYŇ + VÍC	5,00	KERAMICKÁ GLAZURA
326	KUCHYŇ	23,46	PVC POLKAK
327	BALCON	5,71	ETERNA FORTEBAK
328	KUCHYŇ	6,00	PVC POLKAK
329	KUCHYŇ + VÍC	5,00	KERAMICKÁ GLAZURA
330	KUCHYŇ	23,46	PVC POLKAK
331	BALCON	6,04	ETERNA FORTEBAK
332	KUCHYŇ	6,00	PVC POLKAK
333	KUCHYŇ + VÍC	6,00	KERAMICKÁ GLAZURA
334	KUCHYŇ	15,65	PVC POLKAK
335	KUCHYŇ	24,25	PVC POLKAK
336	BALCON	15,65	ETERNA FORTEBAK
337	KUCHYŇ	6,00	PVC POLKAK
338	KUCHYŇ + VÍC	4,83	KERAMICKÁ GLAZURA
339	KUCHYŇ	25,00	PVC POLKAK
340	BALCON	6,04	ETERNA FORTEBAK
341	KUCHYŇ	10,30	PVC POLKAK
342	KUCHYŇ + VÍC	5,03	KERAMICKÁ GLAZURA
343	LOŽNICE	12,08	PVC POLKAK
344	KUCHYŇ	4,83	PVC POLKAK
345	BALCON	6,04	ETERNA FORTEBAK

Investor:		 Statutární město Liberec náměstí Dr. E. Beneše 1/1, Liberec 1 - Staré město 460 01, Liberec IČO: 002 62 978		
Generální projektant:		Design 4 - projekty staveb, s.r.o. sídlo společnosti: Sokolská 1183, 460 01 Liberec korespondenční adresa - provozovna: Trávnice 902, 511 01 Turnov		
Místo stavby:		p.č. 1715/8, k. ú. Rochlice [682314] Burianova, č. p. 1070/8b, 460 01, Liberec, Česko		
Kraj:		Liberecký kraj		
Stupeň dokumentace:		Zjednodušená dokumentace stavby (Pasport stavby)		
Odpovědný projektant:		Kristýna Cestrová		
Název stavby:		Pasportizace BD Burianova 1070, Liberec		
Stavební objekt:		BD Burianova 1070, Liberec		
Část dokumentace:		D.1		
Název dokumentu :		Půdorys 3. NP		
Datum:		březen 2024		
Číslo zakázky:		2406		
Autorizace:		Paré č.:		
Číslo dokumentu:		Měřítko:		
06		1:100		

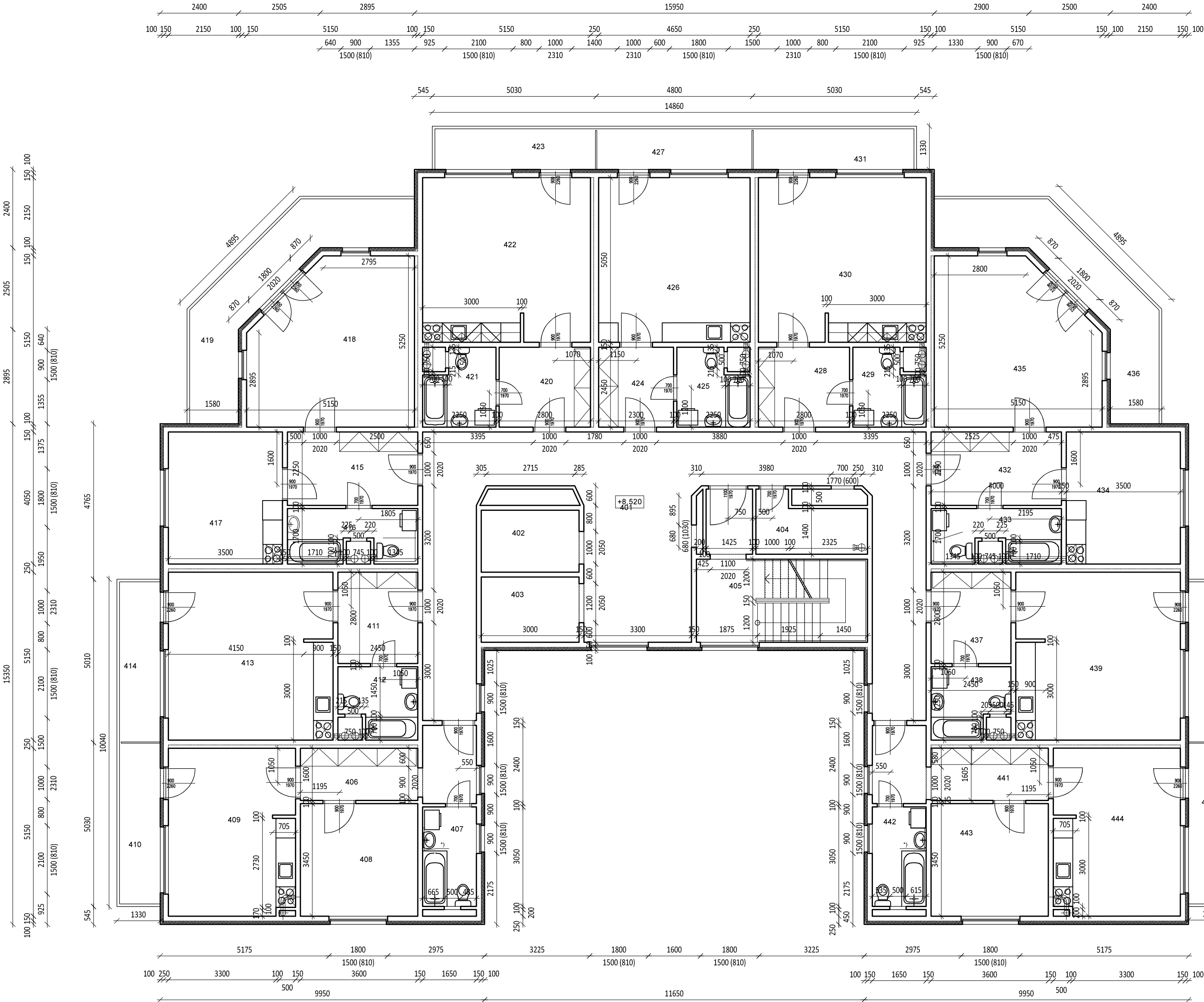

LEGENDA ÚČELU MÍSTNOSTI			
ČÍSLOČÍSLO	NÁZEV MÍSTNOSTI	PLOCHA [m²]	PODLAŽNÍ
401	LOŽNICE	6,88	PVC POLIAK
402	VÝSTRA	3,99	-
403	VÝSTRA	6,00	-
404	KOMORA	5,44	PVC POLIAK
405	SCHODIŠTE	18,30	PVC POLIAK
406	PŘEDSÍN	10,30	PVC POLIAK
407	KOUPELNA + WC	5,03	KERAMICKÁ DLAŽBA
408	LOŽNICE	11,06	PVC POLIAK
409	OBÝTNÍ KUCHYŇ	4,83	PVC POLIAK
410	BALKON	8,04	TEREZA FORTBIAK
411	PŘEDSÍN	8,08	PVC POLIAK
412	KOUPELNA + WC	4,83	KERAMICKÁ DLAŽBA
413	OBÝTNÍ KUCHYŇ	25,90	PVC POLIAK
414	BALKON	8,04	TEREZA FORTBIAK
415	PŘEDSÍN	8,07	PVC POLIAK
416	KOUPELNA + WC	6,00	KERAMICKÁ DLAŽBA
417	KUCHYŇ	15,08	PVC POLIAK
418	OBÝTNÍ KUCHYŇ	24,25	PVC POLIAK
419	BALKON	15,88	TEREZA FORTBIAK
420	PŘEDSÍN	8,08	PVC POLIAK
421	KOUPELNA + WC	5,99	KERAMICKÁ DLAŽBA
422	OBÝTNÍ KUCHYŇ	25,90	PVC POLIAK
423	BALKON	8,04	TEREZA FORTBIAK
424	PŘEDSÍN	5,83	PVC POLIAK
425	KOUPELNA + WC	5,99	KERAMICKÁ DLAŽBA
426	OBÝTNÍ KUCHYŇ	23,48	PVC POLIAK
427	BALKON	5,71	TEREZA FORTBIAK
428	PŘEDSÍN	6,88	PVC POLIAK
429	KOUPELNA + WC	5,99	KERAMICKÁ DLAŽBA
430	OBÝTNÍ KUCHYŇ	25,90	PVC POLIAK
431	BALKON	8,04	TEREZA FORTBIAK
432	PŘEDSÍN	6,07	PVC POLIAK
433	KOUPELNA + WC	6,00	KERAMICKÁ DLAŽBA
434	KUCHYŇ	15,08	PVC POLIAK
435	OBÝTNÍ KUCHYŇ	24,25	PVC POLIAK
436	BALKON	15,88	TEREZA FORTBIAK
437	PŘEDSÍN	6,88	PVC POLIAK
438	KOUPELNA + WC	4,83	KERAMICKÁ DLAŽBA
439	OBÝTNÍ KUCHYŇ	25,90	PVC POLIAK
440	BALKON	8,04	TEREZA FORTBIAK
441	PŘEDSÍN	10,30	PVC POLIAK
442	KOUPELNA + WC	5,03	KERAMICKÁ DLAŽBA
443	LOŽNICE	11,06	PVC POLIAK
444	OBÝTNÍ KUCHYŇ	4,83	PVC POLIAK
445	BALKON	6,04	TEREZA FORTBIAK
		529,05	

Investor:

Statutární město Liberec
náměstí Dr. E. Beneše 1/1, Liberec 1 - Staré město
460 01, Liberec
IČO: 002 62 978

Generální projektant:

Design 4 - projekty staveb, s.r.o.
sídlo společnosti: Sokolská 1183, 460 01 Liberec
korespondenční adresa - provozovna: Trávnice 902, 511 01 Turnov

Místo stavby:

p.č. 1715/8, k. ú. Rochlice [682314]
Burianova, č. p. 1070/8b, 460 01, Liberec, Česko

Kraj:

Liberecký kraj

Stupeň dokumentace:

Zjednodušená dokumentace stavby (Pasport stavby)

Odpovědný projektant:

Kristýna Cestrová

Název stavby:

Pasportizace BD Burianova 1070, Liberec

Stavební objekt:

BD Burianova 1070, Liberec

Část dokumentace:

D.1

Název dokumentu :

Půdorys 4. NP

Datum:

březen 2024

Číslo zakázky:

2406

Autorizace:

Paré č.:

Číslo dokumentu:

07

Měřítko:

1:100

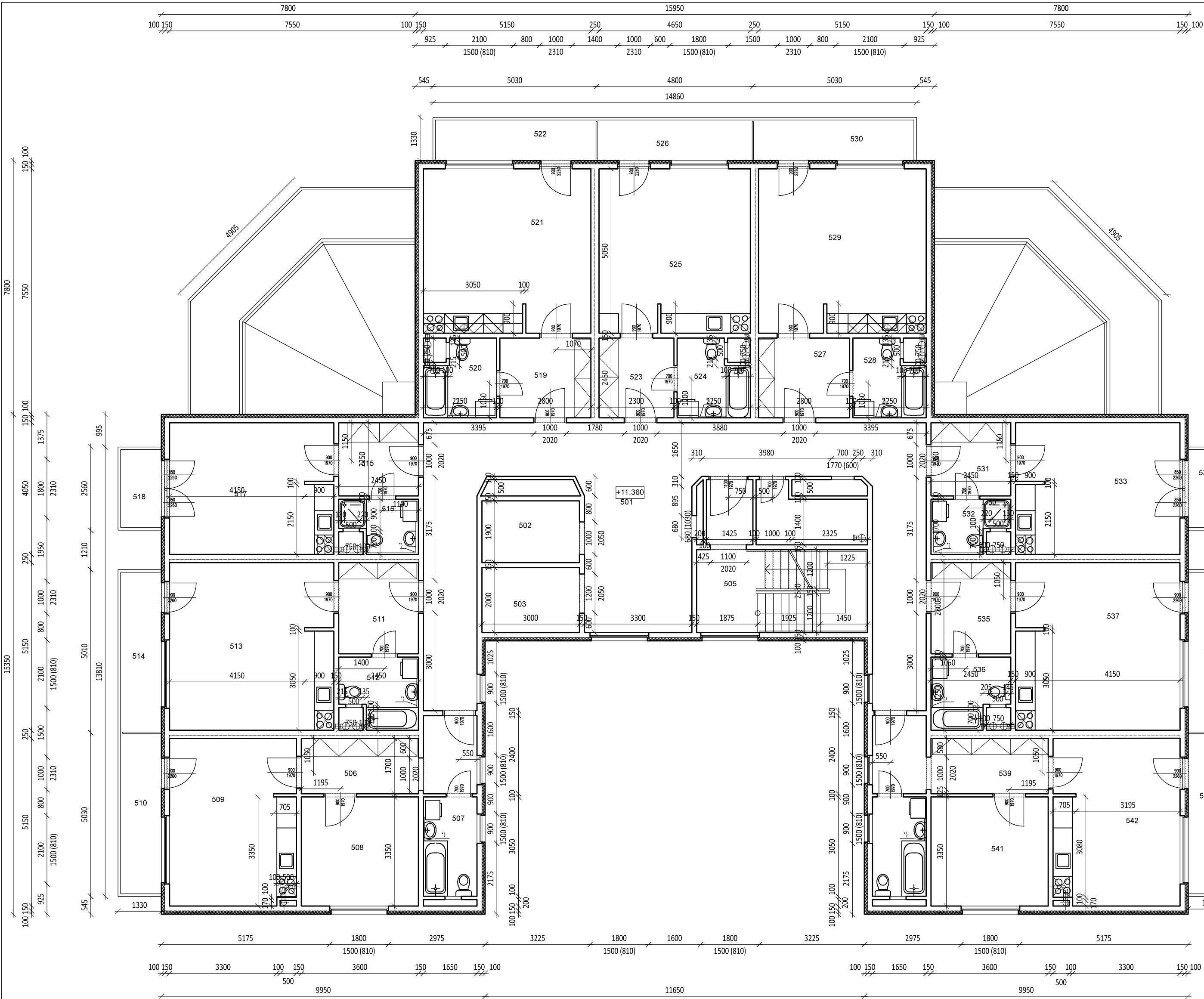

LEGENDA ÚČELU MÍSTNOSTI				
OZNAČENÍ	NÁZEV MÍSTNOSTI	PLOCHA [m ²]	PODLAHA	POZNÁMKA
501	CHODBA	62.83	PVC POVLAK	PVC SKL
502	VÝTŘEŠ	5.89	-	
503	VÝTŘEŠ	6.00	-	
504	KUCHYŇ	5.44	PVC POVLAK	PVC SKL
505	KUCHYŇ	15.30	PVC ZDPLAST KLUP	PVC SKL A ROHOVNÍK
506	PŘEDSÍN	10.30	PVC ZDPLAST KOL	PVC SKL
507	KOUPELNA + VVC	5.03	KERAMICKÁ SLAZBA	OBKLAD V5000mm
508	LOŽNICE	12.06	PVC ZDPLAST KOL	PVC SKL
509	OBYTNÁ KUCHYŇ	22.51	PVC ZDPLAST KOL	PVC SKL
510	BALKON	6.04	STĚRNA FORTERBAK	
511	PŘEDSÍN	6.86	PVC ZDPLAST KOL	PVC SKL
512	KOUPELNA + VVC	4.83	KERAMICKÁ SLAZBA	OBKLAD V5000mm
513	OBYTNÁ KUCHYŇ	25.90	PVC ZDPLAST KOL	PVC SKL
514	BALKON	6.04	STĚRNA FORTERBAK	
515	PŘEDSÍN	5.51	PVC ZDPLAST KOL	PVC SKL
516	KOUPELNA + VVC	3.49	KERAMICKÁ SLAZBA	OBKLAD V5000mm
517	OBYTNÁ KUCHYŇ	20.34	PVC ZDPLAST KOL	PVC SKL
518	BALKON	3.00	STĚRNA FORTERBAK	
519	PŘEDSÍN	6.86	PVC ZDPLAST KOL	PVC SKL
520	KOUPELNA + VVC	4.83	KERAMICKÁ SLAZBA	OBKLAD V5000mm
521	OBYTNÁ KUCHYŇ	25.90	PVC ZDPLAST KOL	PVC SKL
522	BALKON	6.04	STĚRNA FORTERBAK	
523	PŘEDSÍN	4.83	PVC ZDPLAST KOL	PVC SKL
524	KOUPELNA + VVC	4.83	KERAMICKÁ SLAZBA	OBKLAD V5000mm
525	OBYTNÁ KUCHYŇ	23.48	PVC ZDPLAST KOL	PVC SKL
526	BALKON	5.71	STĚRNA FORTERBAK	
527	PŘEDSÍN	6.86	PVC ZDPLAST KOL	PVC SKL
528	KOUPELNA + VVC	4.83	KERAMICKÁ SLAZBA	OBKLAD V5000mm
529	OBYTNÁ KUCHYŇ	25.90	PVC ZDPLAST KOL	PVC SKL
530	BALKON	6.04	STĚRNA FORTERBAK	
531	PŘEDSÍN	5.51	PVC ZDPLAST KOL	PVC SKL
532	KOUPELNA + VVC	3.49	KERAMICKÁ SLAZBA	OBKLAD V5000mm
533	OBYTNÁ KUCHYŇ	20.34	PVC ZDPLAST KOL	PVC SKL
534	BALKON	3.00	STĚRNA FORTERBAK	
535	PŘEDSÍN	6.86	PVC ZDPLAST KOL	PVC SKL
536	KOUPELNA + VVC	4.83	KERAMICKÁ SLAZBA	OBKLAD V5000mm
537	OBYTNÁ KUCHYŇ	25.90	PVC ZDPLAST KOL	PVC SKL
538	BALKON	6.04	STĚRNA FORTERBAK	
539	PŘEDSÍN	10.30	PVC ZDPLAST KOL	PVC SKL
540	KOUPELNA + VVC	5.03	KERAMICKÁ SLAZBA	OBKLAD V5000mm
541	LOŽNICE	12.06	PVC ZDPLAST KOL	PVC SKL
542	OBYTNÁ KUCHYŇ	22.51	PVC ZDPLAST KOL	PVC SKL
543	BALKON	6.04	STĚRNA FORTERBAK	



Statutární město Liberec
náměstí Dr. E. Beneše 1/1, Liberec 1 - Staré město
460 01, Liberec
IČO: 002 62 978

Generální projektant:

DESIGN

PROJEKTY STAVEB

Design 4 - projekty staveb, s.r.o.
sídlo společnosti: Sokolská 1183, 460 01 Liberec
korespondenční adresa - provozovna: Trávnice 902, 511 01 Turnov

Místo stavby:

p.č. 1715/8, k. ú. Rochlice [682314]
Burianova, č. p. 1070/8b, 460 01, Liberec, Česko

Kraj:

Liberecký kraj

Stupeň dokumentace:

Zjednodušená dokumentace stavby (Pasport stavby)

Odpovědný projektant:

Kristýna Cestrová

Název stavby:

Pasportizace BD Burianova 1070, Liberec

Stavební objekt:

BD Burianova 1070, Liberec

Část dokumentace:

D.1

Název dokumentu :

Půdorys 5. NP

Datum:

březen 2024

Číslo zakázky:

2406

Autorizace:

Paré č.:

Číslo dokumentu:

08



Měřítko:

1:100

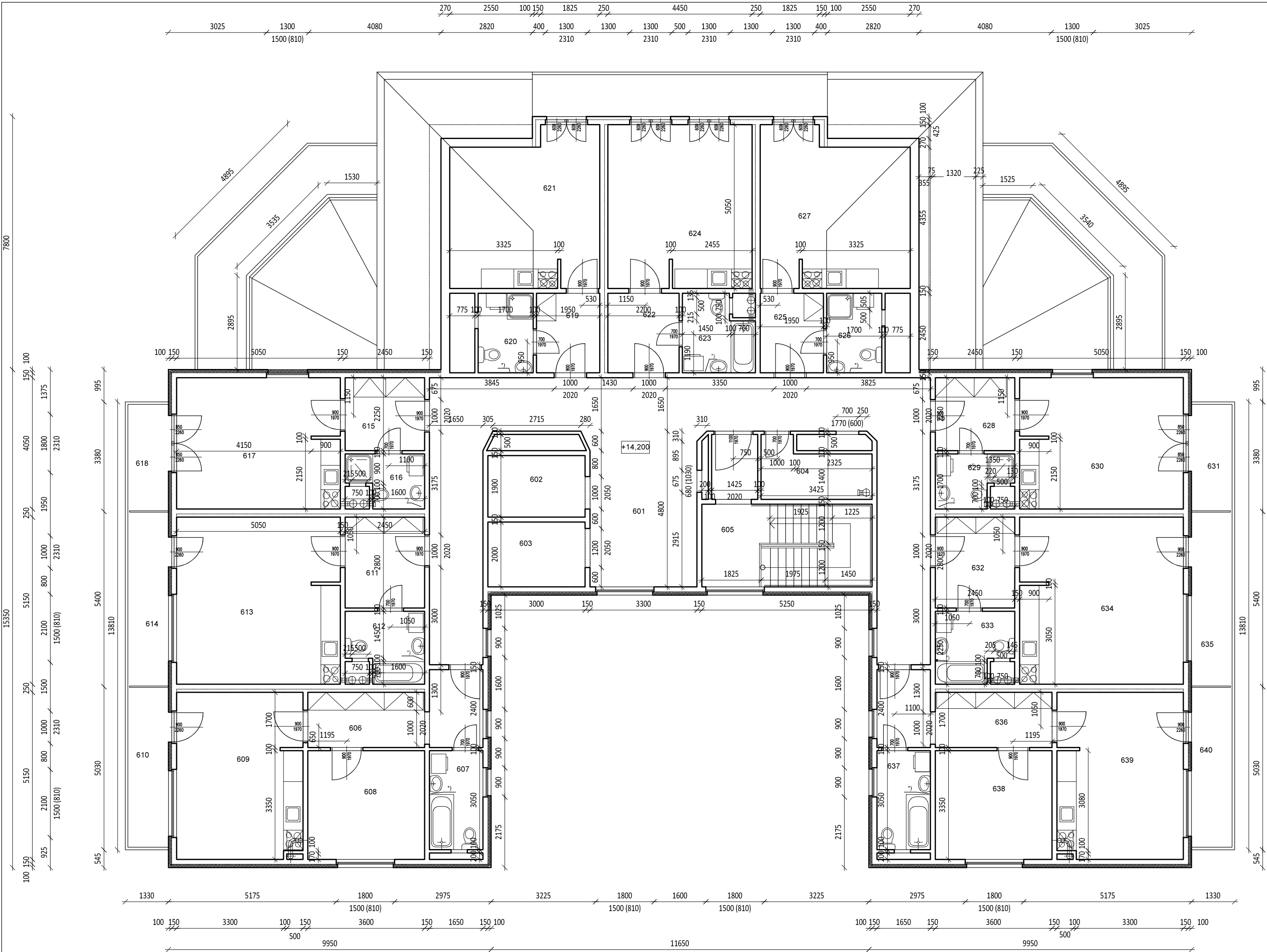





LEGENDA ÚČELU MÍSTNOSTI			
OZNACENÍ	NÁZEV MÍSTNOSTI	PLOCHA (m ²)	PODLAHA
601	CHODBA	62,83	PVC POVLAK
602	VÝTĚH	5,89	
603	VÝTĚH	6,00	
604	KUCHYŇA	9,44	PVC POVLAK
605	SCHODIŠTĚ	18,30	PRVÉ 2. B. L. T. SLIPER
606	PŘEDSÍŇ	10,30	PVC DOPPLAST KOLOR
607	KOUPELNA + V.C.	9,03	KERAMICKÁ DLAŽBA
608	LOŽNICE	12,08	PVC DOPPLAST KOLOR
609	OBÝTNÍ KUCHYŇ	20,01	PVC DOPPLAST KOLOR
610	BALCON	8,04	STĚRNA FORTERBAK
611	PŘEDSÍŇ	6,86	PVC DOPPLAST KOLOR
612	KOUPELNA + V.C.	4,53	KERAMICKÁ DLAŽBA
613	OBÝTNÍ KUCHYŇ	25,90	PVC DOPPLAST KOLOR
614	BALCON	8,42	STĚRNA FORTERBAK
615	PŘEDSÍŇ	5,51	PVC DOPPLAST KOLOR
616	KOUPELNA + V.C.	3,49	KERAMICKÁ DLAŽBA
617	OBÝTNÍ KUCHYŇ	20,34	PVC DOPPLAST KOLOR
618	BALCON	4,00	STĚRNA FORTERBAK
619	PŘEDSÍŇ	4,77	PVC DOPPLAST KOLOR
620	KOUPELNA + V.C.	4,53	KERAMICKÁ DLAŽBA
621	OBÝTNÍ KUCHYŇ	21,65	PVC DOPPLAST KOLOR
622	PŘEDSÍŇ	5,39	PVC DOPPLAST KOLOR
623	KOUPELNA + V.C.	4,00	KERAMICKÁ DLAŽBA
624	OBÝTNÍ KUCHYŇ	22,36	PVC DOPPLAST KOLOR
625	PŘEDSÍŇ	4,77	PVC DOPPLAST KOLOR
626	KOUPELNA + V.C.	4,53	KERAMICKÁ DLAŽBA
627	OBÝTNÍ KUCHYŇ	21,65	PVC DOPPLAST KOLOR
628	PŘEDSÍŇ	5,51	PVC DOPPLAST KOLOR
629	KOUPELNA + V.C.	3,49	KERAMICKÁ DLAŽBA
630	OBÝTNÍ KUCHYŇ	20,34	PVC DOPPLAST KOLOR
631	BALCON	4,00	STĚRNA FORTERBAK
632	PŘEDSÍŇ	6,86	PVC DOPPLAST KOLOR
633	KOUPELNA + V.C.	4,53	KERAMICKÁ DLAŽBA
634	OBÝTNÍ KUCHYŇ	25,90	PVC DOPPLAST KOLOR
635	BALCON	8,42	STĚRNA FORTERBAK
636	PŘEDSÍŇ	10,30	PVC DOPPLAST KOLOR
637	KOUPELNA + V.C.	9,03	KERAMICKÁ DLAŽBA
638	LOŽNICE	12,08	PVC DOPPLAST KOLOR
639	OBÝTNÍ KUCHYŇ	20,01	PVC DOPPLAST KOLOR
640	BALCON	8,04	STĚRNA FORTERBAK
		451,82	

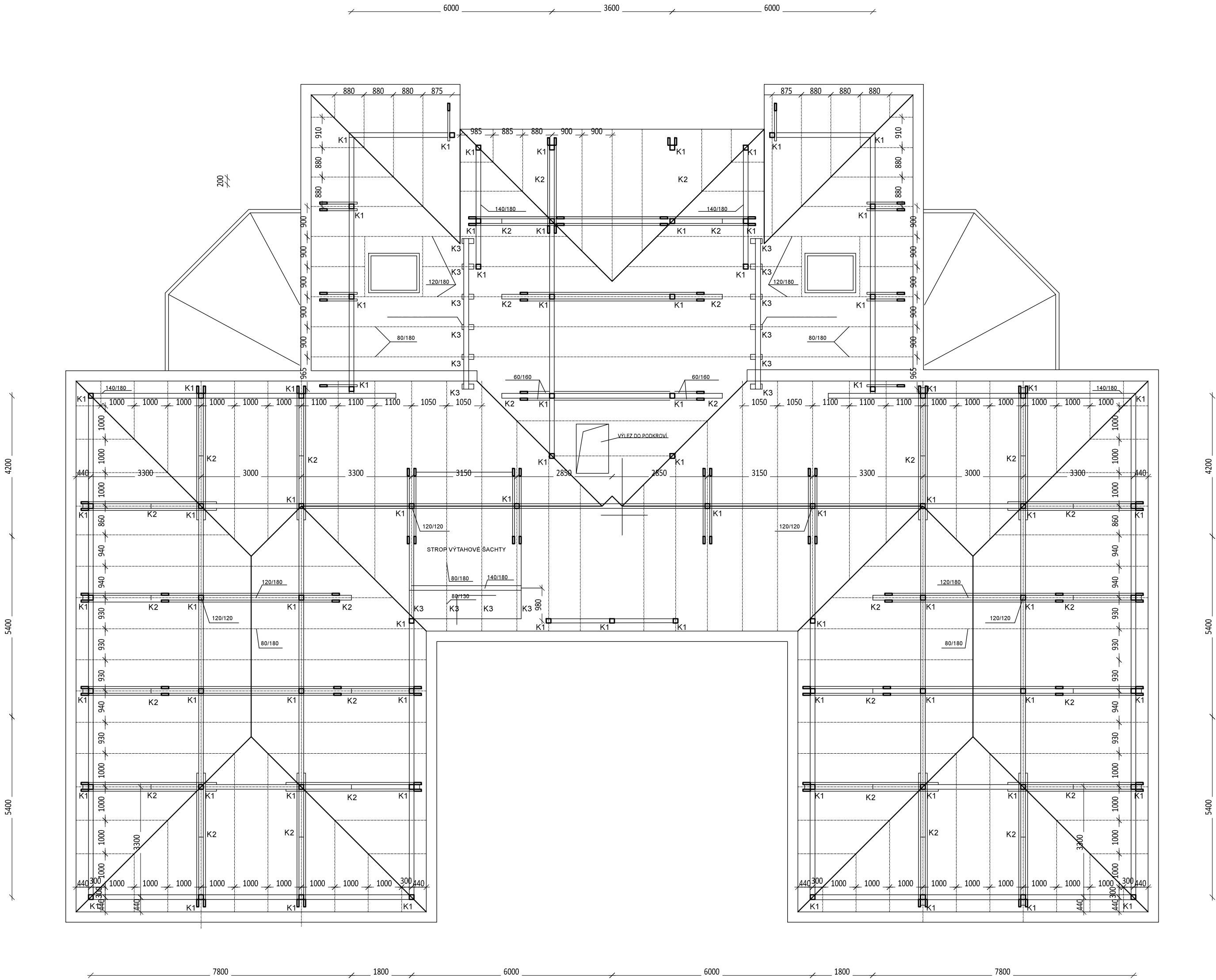

Investor:		 Statutární město Liberec náměstí Dr. E. Beneše 1/1, Liberec 1 - Staré město 460 01, Liberec IČO: 002 62 978					
Generální projektant:		Design 4 - projekty staveb, s.r.o. <u>sídlo společnosti:</u> Sokolská 1183, 460 01 Liberec <u>korespondenční adresa - provozovna:</u> Trávnice 902, 511 01 Turnov					
Místo stavby:		p.č. 1715/8, k. ú. Rochlice [682314] Burianova, č. p. 1070/8b, 460 01, Liberec, Česko					
Kraj:		Liberecký kraj					
Stupeň dokumentace:		Zjednodušená dokumentace stavby (Pasport stavby)		Autorizace:		Paré č.:	
Odpovědný projektant:		Kristýna Cestrová					
Název stavby:		Pasportizace BD Burianova 1070, Liberec					
Stavební objekt:		BD Burianova 1070, Liberec					
Část dokumentace:		D.1		Číslo dokumentu:		Měřítko:	
Název dokumentu :		Půdorys 6. NP					
				09		1:100	



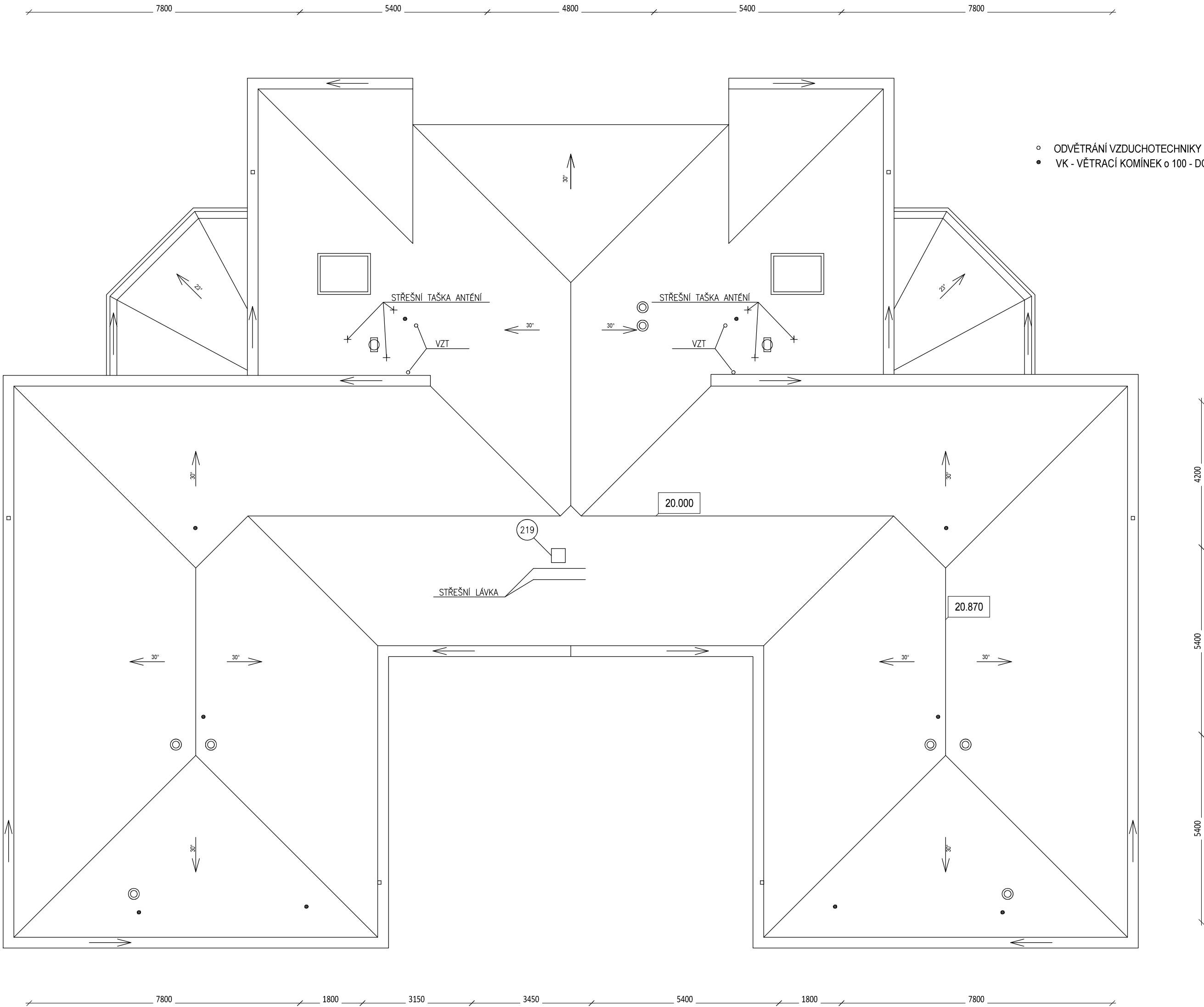

Investor:	 <div>Statutární město Liberec náměstí Dr. E. Beneše 1/1, Liberec 1 - Staré město 460 01, Liberec IČO: 002 62 978</div>		
Generální projektant:	<div>Design 4 - projekty staveb, s.r.o.</div> <div>sídlo společnosti: Sokolská 1183, 460 01 Liberec</div> <div>korespondenční adresa - provozovna: Trávnice 902, 511 01 Turnov</div>		
Místo stavby:	<div>p.č. 1715/8, k. ú. Rochlice [682314]</div> <div>Burianova, č. p. 1070/8b, 460 01, Liberec, Česko</div>	Datum:	březen 2024
Kraj:	Liberecký kraj	Číslo zakázky:	2406
Stupeň dokumentace:	Zjednodušená dokumentace stavby (Pasport stavby)	Autorizace:	Paré č.:
Odpovědný projektant:	Kristýna Cestrová		
Název stavby:	Pasportizace BD Burianova 1070, Liberec		
Stavební objekt:	BD Burianova 1070, Liberec		
Část dokumentace:	D.1		
Název dokumentu :	Krov	Číslo dokumentu:	Měřítko:
		10	1:100







- ODVĚTRÁNÍ VZDUCHOTECHNIKY
- VK - VĚTRACÍ KOMÍNEK ø 100 - DOPLŇKOVÁ TVAROVKA KRYTINY "BETA"

Investor:		 <div>Statutární město Liberec náměstí Dr. E. Beneše 1/1, Liberec 1 - Staré město 460 01, Liberec IČO: 002 62 978</div>		
Generální projektant:		 <div>Design 4 - projekty staveb, s.r.o. sídlo společnosti: Sokolská 1183, 460 01 Liberec korespondenční adresa - provozovna: Trávnice 902, 511 01 Turnov</div>		
Místo stavby:		p.č. 1715/8, k. ú. Rochlice [682314] Burianova, č. p. 1070/8b, 460 01, Liberec, Česko		
Kraj:		Liberecký kraj		
Stupeň dokumentace:		Zjednodušená dokumentace stavby (Pasport stavby)		Datum: březen 2024 Číslo zakázky: 2406
Odpovědný projektant:		Kristýna Cestrová		
Název stavby:		Pasportizace BD Burianova 1070, Liberec		
Stavební objekt:		BD Burianova 1070, Liberec		Autorizace: Paré č.: Měřítka: 1:100
Část dokumentace:		D.1		
Název dokumentu :		Střecha		
		11		





Investor:				
 <div>Statutární město Liberec náměstí Dr. E. Beneše 1/1, Liberec 1 - Staré město 460 01, Liberec IČO: 002 62 978</div>				
Generální projektant:		 <div>Design 4 - projekty staveb, s.r.o. sídlo společnosti: Sokolská 1183, 460 01 Liberec korespondenční adresa - provozovna: Trávnice 902, 511 01 Turnov</div>		
Místo stavby:				
p.č. 1715/8, k. ú. Rochlice [682314] Burianova, č. p. 1070/8b, 460 01, Liberec, Česko		Datum: březen 2024		
Kraj:		Číslo zakázky: 2406		
Stupeň dokumentace: Zjednodušená dokumentace stavby (Pasport stavby)		Autorizace:	Paré č.:	
Odpovědný projektant: Kristýna Cestrová				
Název stavby: Pasportizace BD Burianova 1070, Liberec				
Stavební objekt: BD Burianova 1070, Liberec				
Část dokumentace: D.1				
Název dokumentu : Pohled severní		Číslo dokumentu: 12	Měřítko: 1:100	





Investor:					
					
Statutární město Liberec náměstí Dr. E. Beneše 1/1, Liberec 1 - Staré město 460 01, Liberec IČO: 002 62 978					
Generální projektant:					
					
Design 4 - projekty staveb, s.r.o. sídlo společnosti: Sokolská 1183, 460 01 Liberec korespondenční adresa - provozovna: Trávníce 902, 511 01 Turnov					
Místo stavby:				Datum: březen 2024	
p.č. 1715/8, k. ú. Rochlice [682314] Burianova, č. p. 1070/8b, 460 01, Liberec, Česko				Číslo zakázky: 2406	
Kraj: Liberecký kraj		Autorizace:		Paré č.:	
Stupeň dokumentace: Zjednodušená dokumentace stavby (Pasport stavby)					
Odpovědný projektant: Kristýna Cestrová					
Název stavby: Pasportizace BD Burianova 1070, Liberec		Číslo dokumentu: 13		Měřítko: 1:100	
Stavební objekt: BD Burianova 1070, Liberec					
Část dokumentace: D.1					
Název dokumentu : Pohled východní a západní					



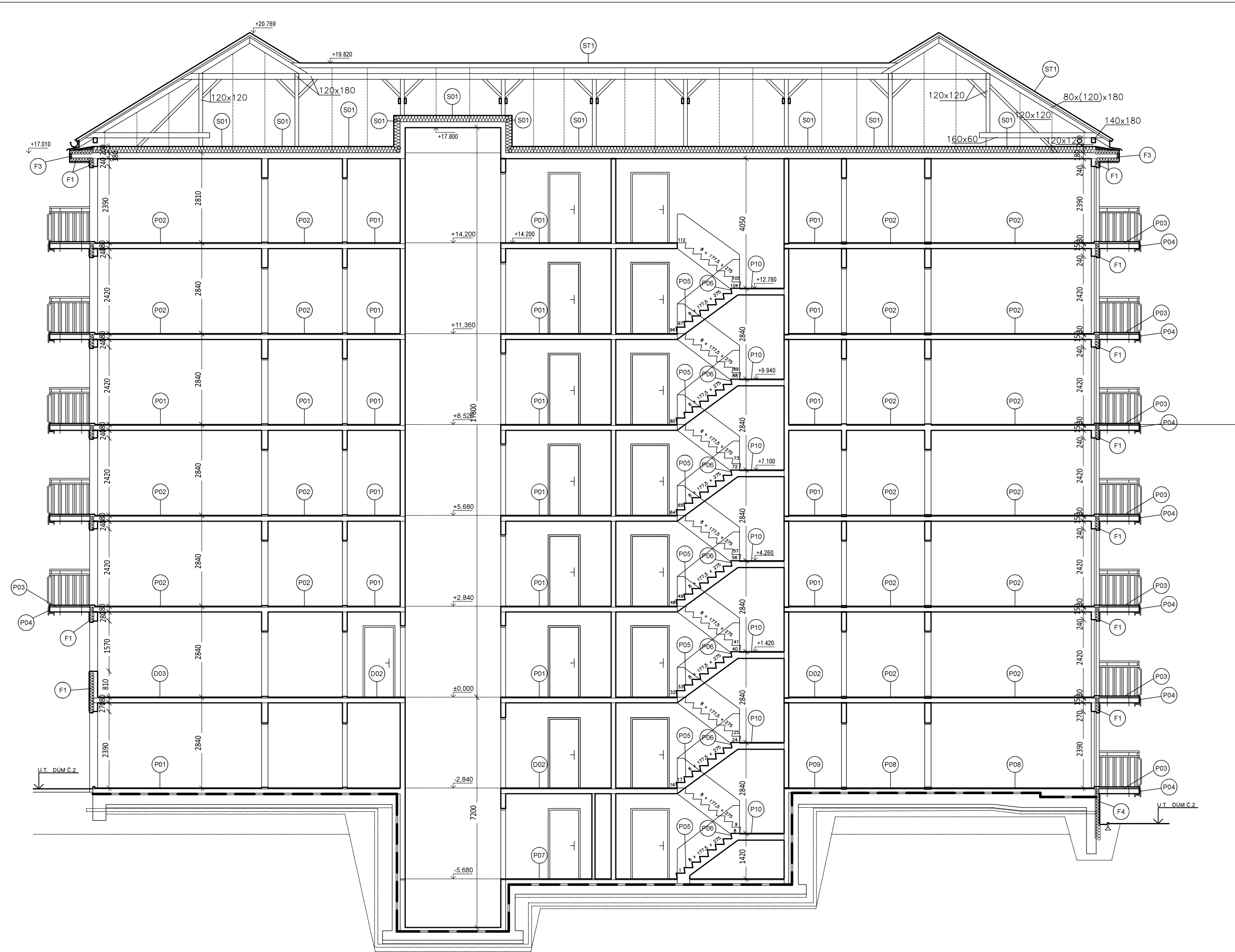

Investor:		<div></div> <div>Statutární město Liberec náměstí Dr. E. Beneše 1/1, Liberec 1 - Staré město 460 01, Liberec IČO: 002 62 978</div>		<div></div>	
Generální projektant:		<div></div> <div>Design 4 - projekty staveb, s.r.o. sídlo společnosti: Sokolská 1183, 460 01 Liberec korespondenční adresa - provozovna: Trávnice 902, 511 01 Turnov</div>			
Místo stavby:		p.č. 1715/8, k. ú. Rochlice [682314] Burianova, č. p. 1070/8b, 460 01, Liberec, Česko			
Kraj:		Liberecký kraj			
Stupeň dokumentace:		Zjednodušená dokumentace stavby (Pasport stavby)			
Odpovědný projektant:		Kristýna Cestrová			
Název stavby:		Pasportizace BD Burianova 1070, Liberec		<div>Datum: březen 2024</div> <div>Číslo zakázky: 2406</div>	
Stavební objekt:		BD Burianova 1070, Liberec			<div>Autorizace:</div> <div>Paré č.:</div>
Část dokumentace:		D.1			
Název dokumentu :		Pohled jižní		<div>Číslo dokumentu: 14</div> <div>Měřítko: 1:100</div>	

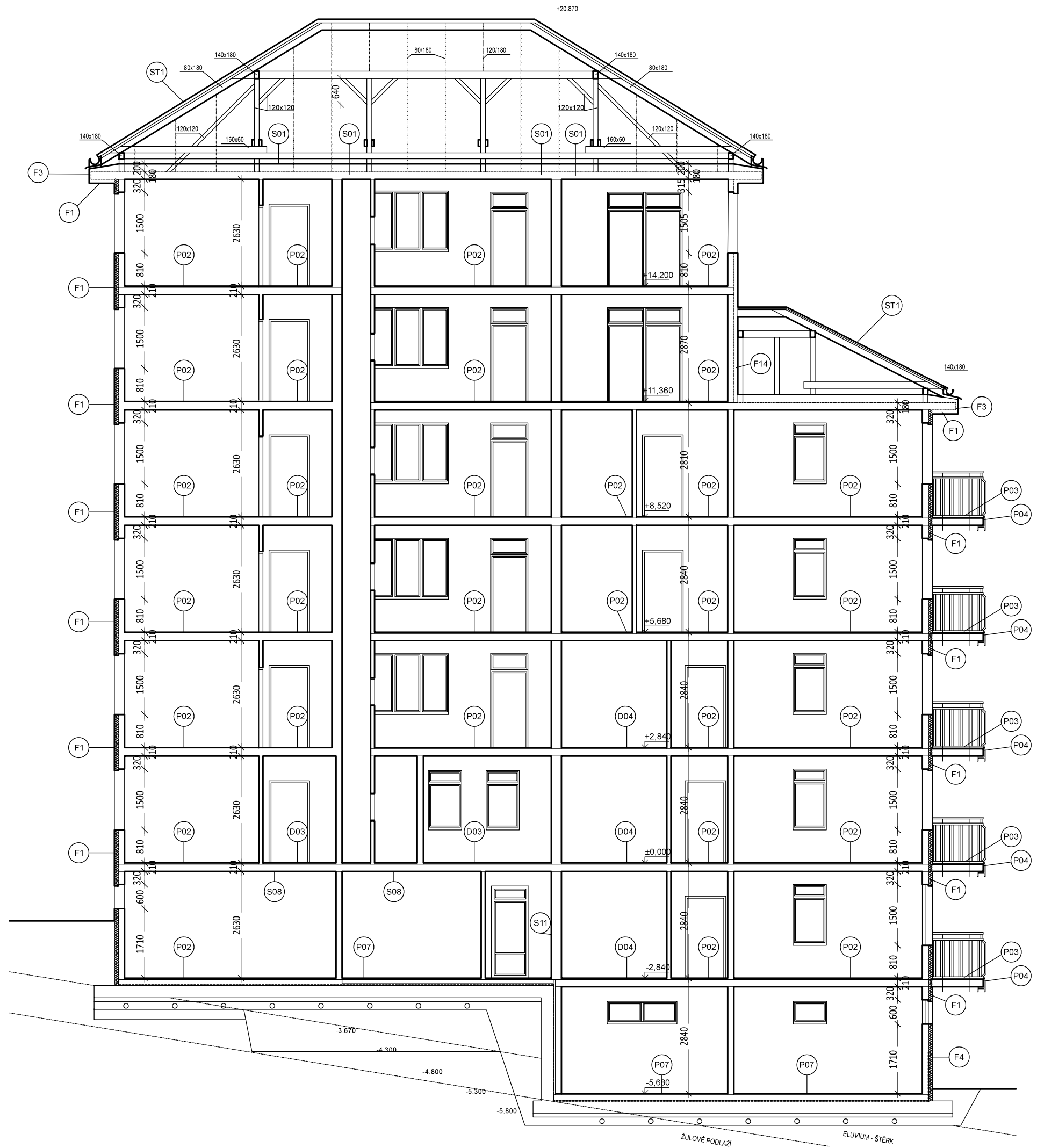
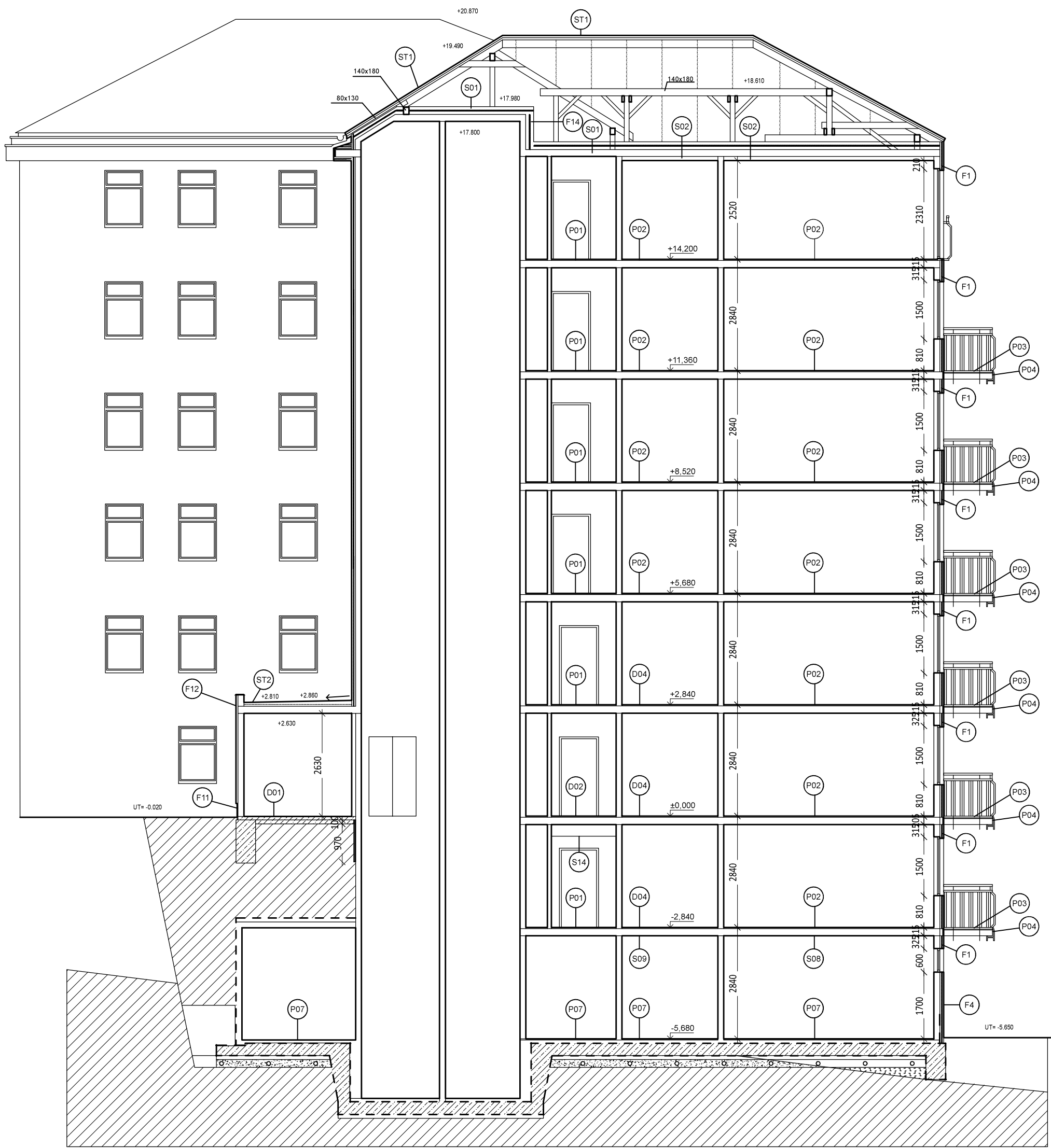

Investor:		 <div>Statutární město Liberec náměstí Dr. E. Beneše 1/1, Liberec 1 - Staré město 460 01, Liberec IČO: 002 62 978</div>		
Generální projektant:		<div>Design 4 - projekty staveb, s.r.o.</div> <div>DESIGN 4 PROJEKTY STAVEB</div> <div>sídlo společnosti: Sokolská 1183, 460 01 Liberec korespondenční adresa - provozovna: Trávnice 902, 511 01 Turnov</div>		
Místo stavby:		p.č. 1715/8, k. ú. Rochlice [682314] Burianova, č. p. 1070/8b, 460 01, Liberec, Česko		
Kraj:		Liberecký kraj		
Stupeň dokumentace:		Zjednodušená dokumentace stavby (Pasport stavby)		
Odpovědný projektant:		Kristýna Cestrová		
Název stavby:		Pasportizace BD Burianova 1070, Liberec		Datum: březen 2024 Číslo zakázky: 2406 Autorizace: Paré č.:
Stavební objekt:		BD Burianova 1070, Liberec		
Část dokumentace:		D.1		
Název dokumentu :		Řez A-A'		Číslo dokumentu: 15 Měřítko: 1:100



Investor:		 Statutární město Liberec náměstí Dr. E. Beneše 1/1, Liberec 1 - Staré město 460 01, Liberec IČO: 002 62 978			
Generální projektant:		Design 4 - projekty staveb, s.r.o. sídlo společnosti: Sokolská 1183, 460 01 Liberec korespondenční adresa - provozovna: Trávnice 902, 511 01 Turnov			
Místo stavby:		p.č. 1715/8, k. ú. Rochlice [682314] Burianova, č. p. 1070/8b, 460 01, Liberec, Česko		Datum: březen 2024	
Kraj:		Liberecký kraj		Číslo zakázky: 2406	
Stupeň dokumentace:		Zjednodušená dokumentace stavby (Pasport stavby)		Autorizace: <div>Paré č.:</div>	
Odpovědný projektant:		Kristýna Cestrová			
Název stavby:		Pasportizace BD Burianova 1070, Liberec			
Stavební objekt:		BD Burianova 1070, Liberec			
Část dokumentace:		D.1			
Název dokumentu :		Řez B-B´, Řez C-C´		Číslo dokumentu: 16	
				Měřítko: 1:100	

REZ A-A

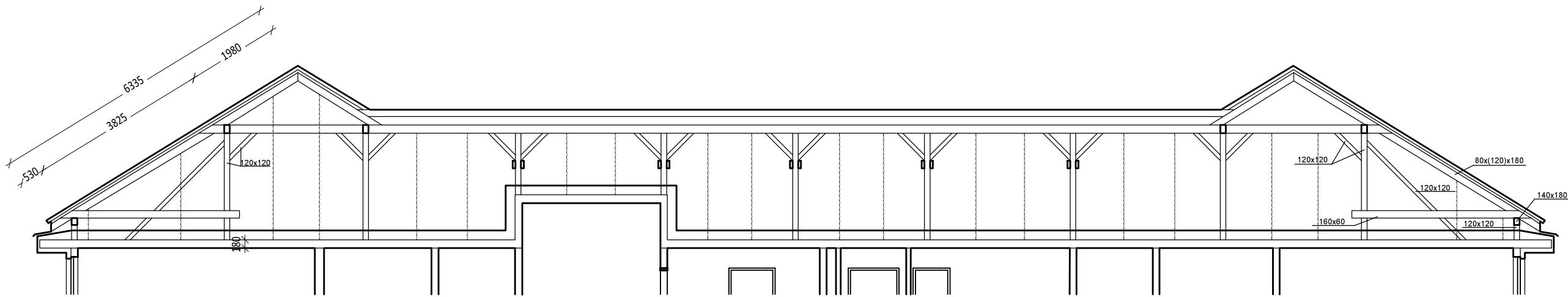

REZ B-B

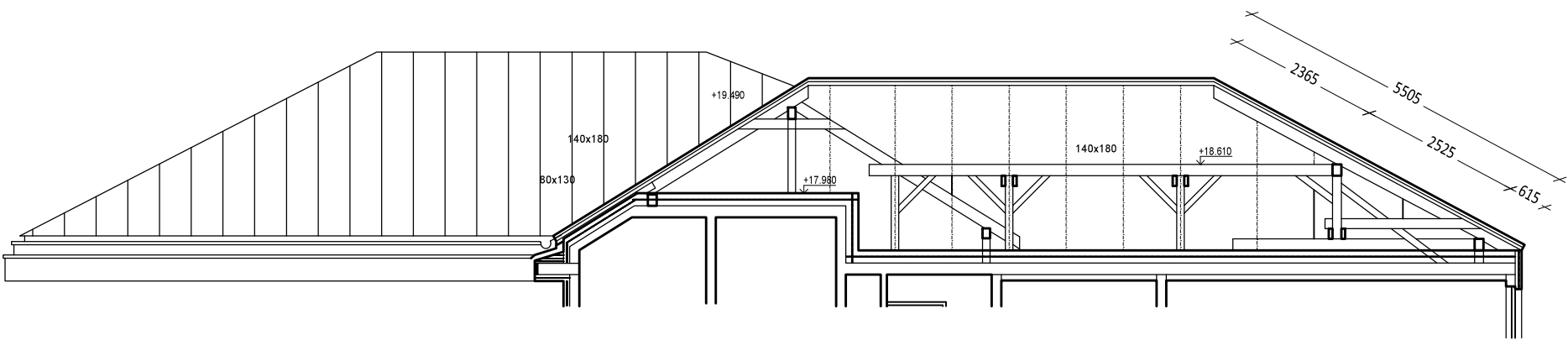

REZ C-C

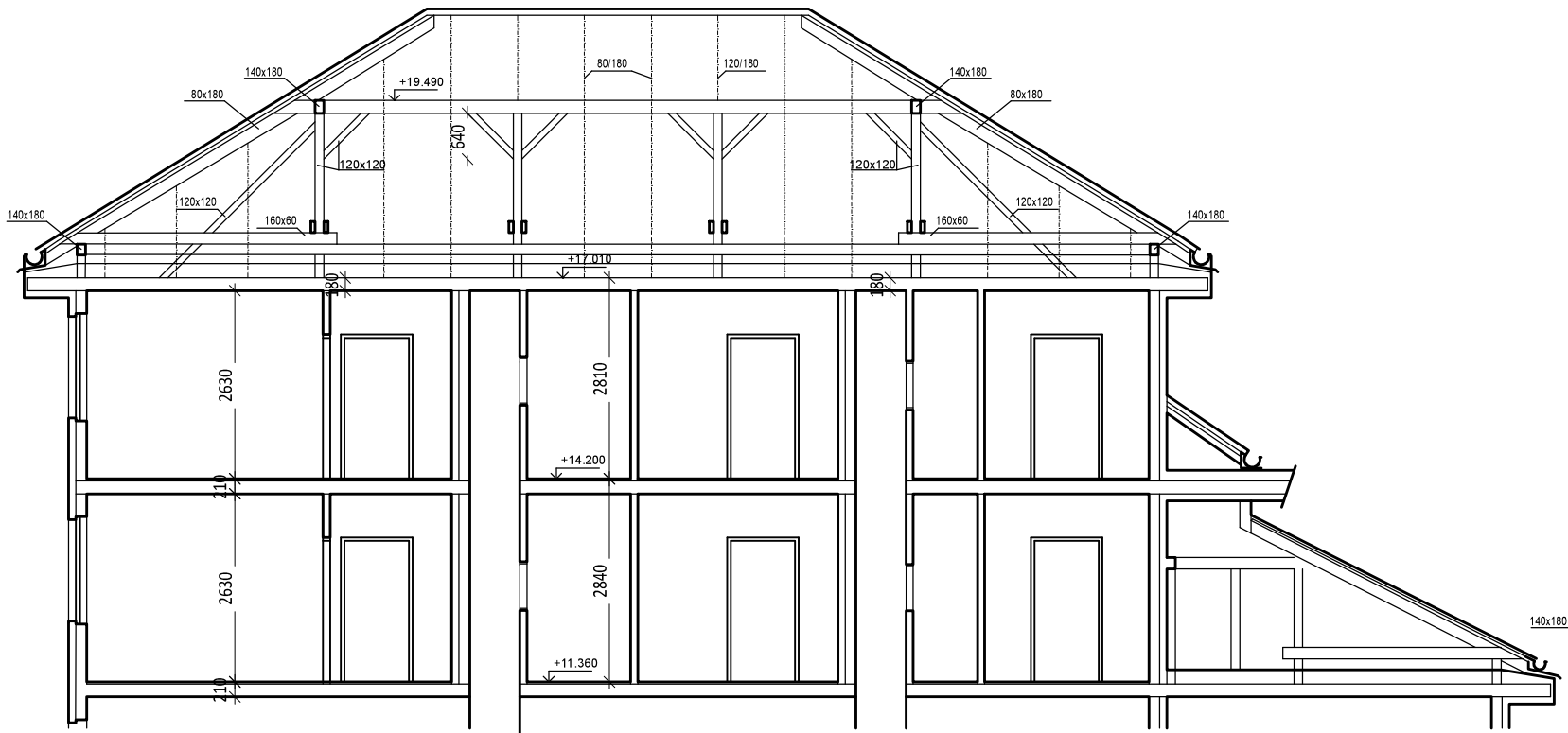

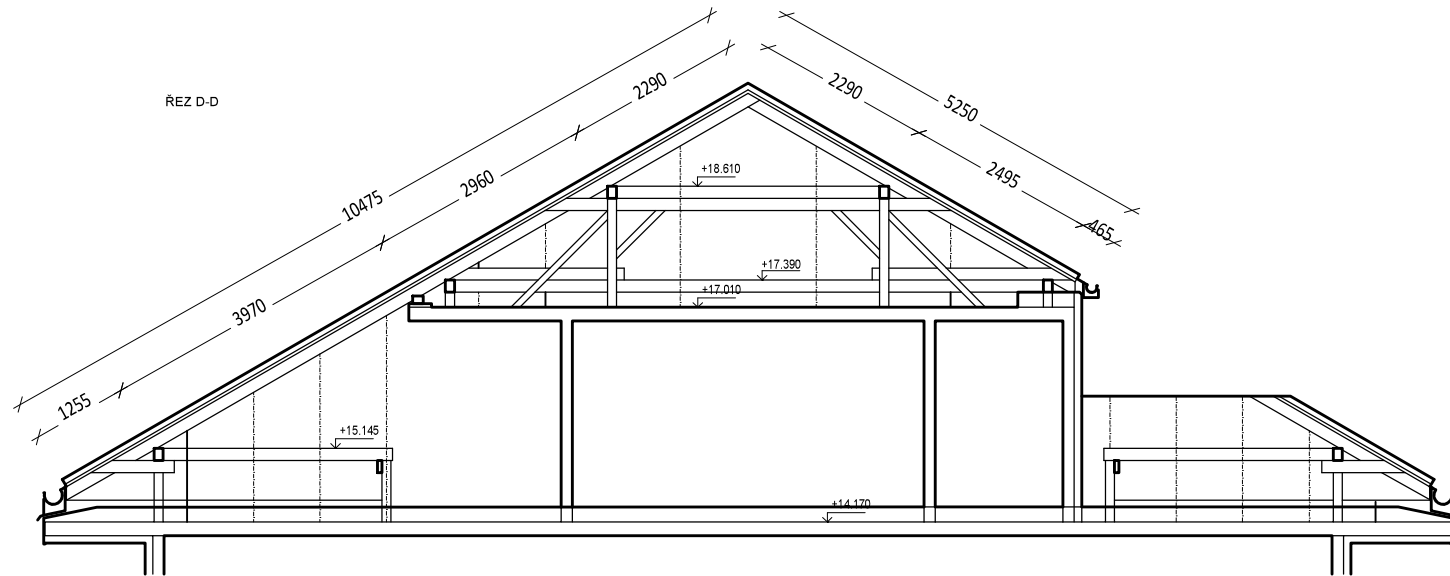

REZ D-D

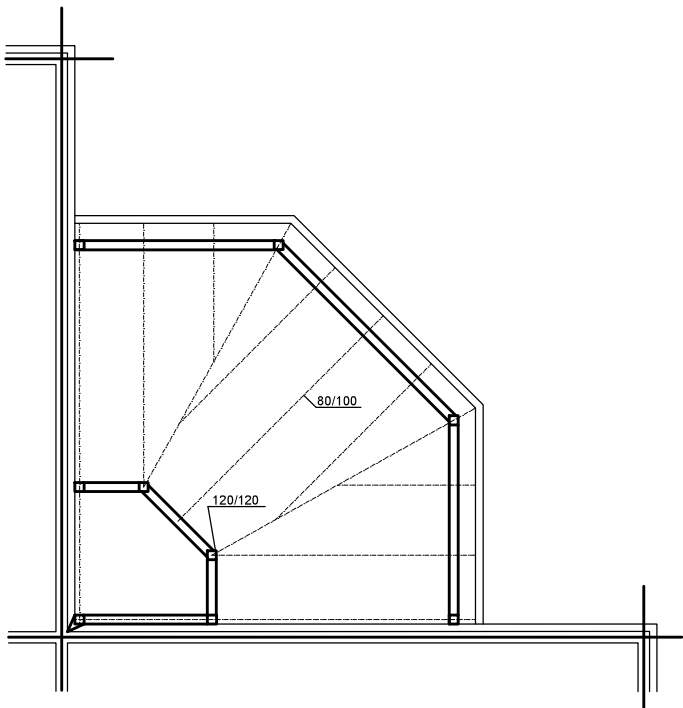

K-CE ZASTŘEŠENÍ S NP

KOTVA K3 16 ks - PÁS 50 x 5dl. 750 mm



Investor:		 <div>Statutární město Liberec náměstí Dr. E. Beneše 1/1, Liberec 1 - Staré město 460 01, Liberec IČO: 002 62 978</div>		
Generální projektant:		<div>Design 4 - projekty staveb, s.r.o.</div> <div>sídlo společnosti: Sokolská 1183, 460 01 Liberec</div> <div>korespondenční adresa - provozovna: Trávnice 902, 511 01 Turnov</div>		
Místo stavby:		p.č. 1715/8, k. ú. Rochlice [682314] Burianova, č. p. 1070/8b, 460 01, Liberec, Česko		
Kraj:		Liberecký kraj		
Stupeň dokumentace:		Zjednodušená dokumentace stavby (Pasport stavby)		Datum: březen 2024 Číslo zakázky: 2406
Odpovědný projektant:		Kristýna Cestrová		
Název stavby:		Pasportizace BD Burianova 1070, Liberec		Autorizace: Paré č.:
Stavební objekt:		BD Burianova 1070, Liberec		
Část dokumentace:		D.1		
Název dokumentu :		Dílčí řezy krovu		Číslo dokumentu: 17 Měřítko: 1:100